www.agaram.lk

සියලුම හිමිකම් ඇවිරිණි
All Rights Reserved

වයඹ පළාත් අධ්‍යාපන දෙපාර්තමේන්තුව
දෙවන වාර පරීක්ෂණය 2019
තොරතුරු හා සන්නිවේදන තාක්ෂණය

6 ශ්‍රේණිය | කාලය පැය 1 ½ යි

නම/ විභාග අංකය:

- සියලුම ප්‍රශ්නවලට පිළිතුරු සපයන්න.

(01) පහත දැක්වෙන වාක්‍යය සම්පූර්ණ කිරීමට සුදුසු වචනය වරහන් තුළින් තෝරා ලියන්න.

(දෘඪාංග (Hardware), දෘශ්‍ය (Video), මෘදුකාංග (Software), රෙදි සෝදන යන්ත්‍රය, Ubuntu, නියත බව)

1. .... යනු පරිගණකයේ ලාක්ෂණික ගුණාංගයකි.
2. නිහිත පරිගණක පද්ධති ඇතුළත් උපකරණ සඳහා උදාහරණයක් ලෙස .... හඳුනා ගත හැකි ය.
3. පරිගණකයේ ඇති ස්පර්ශ කළ නොහැකි දත්ත හා උපදෙස් අඩංගු වැඩසටහන් .... ලෙස හැඳින්වේ.
4. .... යනු මෙහෙයුම් පද්ධතියක් සඳහා උදාහරණයකි.
5. පරිගණකයේ භාවිතා වන ගොනු අතරින් හඬ පමණක් භාවිතා වන ගොනු ශ්‍රව්‍ය (Audio) ගොනු ලෙස ද, හඬ සහ රූප භාවිතා වන ගොනු .... ගොනු ලෙස ද හැඳින්වේ.

(ලකුණු 4 x 5 = 20)

(02) පහත පරිගණක උපාංග නිවැරදිව හඳුනා ගෙන ඊට අදාල නාමය ලැයිස්තුවෙන් තෝරා අදාළ රූපසටහන ඉදිරියෙන් ලියන්න.

A. සංයුක්ත තැටිය (CD)
B. මුද්‍රණ යන්ත්‍රය (Printer)
C. යතුරු පුවරුව (Key Board)
D. පෑන් ධාවකය (Pen Drive)
E. පරිගණක තිරය (Monitor)

උපකරණය	නාමය

agaram.lk

Agaram.LK - Keep your dreams alive!
Agaram.LK - Keep your dreams alive!

www.agaram.lk

(ලකුණු 4 x 5 = 20)

(03) කෙටි පිළිතුරු ලියන්න.

1. පරිගණකයේ මූලික කාර්යය දැක්වෙන ආකෘතිය පහත දක්වා ඇත. එහි හිස් තැන්වලට අදාල වචන යොදා සම්පූර්ණ කරන්න.

   .... → සැකසීම (Process) → ....

2. නූතනයේ පරිගණක භාවිතය නිසා සෑම ක්ෂේත්‍රයකම වැඩ පහසු වී ඇත. එලෙස පරිගණක භාවිතා වන ක්ෂේත්‍ර 02 ක් ලියන්න.

   (1) .... (2) ....

3. ඔබ විසින් පරිගණක විද්‍යාගාරය භාවිතයේ දී උපාංග වල ආරක්ෂාව සඳහා අනුගමනය කළ යුතු ක්‍රියාමාර්ග 02 ක් ලියන්න.

   (1) ....

   (2) ....

4. පරිගණකයට දත්ත හා උපදෙස් ලබා දීම සඳහා භාවිතා කරන ආදාන උපක්‍රම (Input Devices) 02 ක් ලියා දක්වන්න.

   (1) .... (2) ....

5. විවිධ පරිශීලක අවශ්‍යතා ඉටු කර දෙන පරිගණකය තුළ ඇති විවිධ වැඩසටහන් යෙදුම් මෘදුකාංග ලෙස හඳුන්වයි. එවැනි යෙදුම් මෘදුකාංග භාවිතයෙන් සිදු කර ගත හැකි කාර්යයන් සඳහා උදාහරණ 02 ක් දෙන්න.

   (1) ....

   (2) ....

(ලකුණු 4 x 5 = 20)

(04) පහත A තීරුවෙන් දැක්වෙන්නේ යතුරු පුවරුවෙහි යතුරු කිහිපයක් වන අතර ඒවායෙහි කාර්යයන් B තීරුවේ දැක්වේ. A හා B තීරු වල දැක්වෙන ගැලපුම් යුගල යා කර දක්වන්න.

A තීරුව	**B** තීරුව
Caps Lock	වචන අතර හිස් ඉඩක් යෙදීමට භාවිතා කරයි.
Enter	අකුරු යතුරු ලියනය කිරීමේ දී මෙම යතුර එබීමෙන් කර්සරය එක් පේළියක් පහළට යයි.
Space Bar	කර්සරය ඉහළට, පහළට, වමට හා දකුණට ගෙනයාම සඳහා භාවිත කරයි.
Backspace	ඉංග්‍රීසි අක්ෂරවල කැපිටල් හා සිම්පල් මාරු කිරීම.
Arrow Keys	අකුරු, ඉලක්කම්, සංකේත මැකීම සඳහා භාවිතා කරයි.

(ලකුණු 4 x 5 = 20)

Agaram.LK - Keep your dreams alive!
Agaram.LK - Keep your dreams alive!

agaram.lk

www.agaram.lk

Agaram.LK - Keep your dreams alive!

(05) (A) නිවැරදිව පරිගණකයක් ක්‍රියාත්මක කිරීමට (ON) අදාල පියවරයන් පහත දී ඇති ලැයිස්තුවෙන් තෝරා නිවැරදි අනුපිළිවෙලට සකස් කර ලියන්න.

(a) පද්ධති ඒකකය (System Unit) පණ ගැන්වීම.
(b) බිත්තියේ පරිගණකය සම්බන්ධ කර ඇති ස්විචය ක්‍රියාත්මක කොට විදුලි බලය ලබා දීම.
(c) පරිගණකය නිර්බාධක ජව සැපයුමකට (UPS) සම්බන්ධ කර තිබේ නම් එය පණ ගැන්වීම.
(d) පරිගණක සංදර්ශකය (Monitor) පණ ගැන්වීම.

පරිගණකය ක්‍රියාත්මක කිරීම (ON)

පියවර 1 • ....
පියවර 2 • ....
පියවර 3 • ....
පියවර 4 • ....

(ලකුණු 10)

(B) පහත වැඩ කවුළුවෙහි ලේබල් කර ඇති කොටස් නම් කිරීම සඳහා අදාල අක්ෂරය පහත ලැයිස්තුවෙන් තෝරා ලියන්න.

A. Close	B. Title bar	C. Minimize	D. File and Folder	E. Maximize

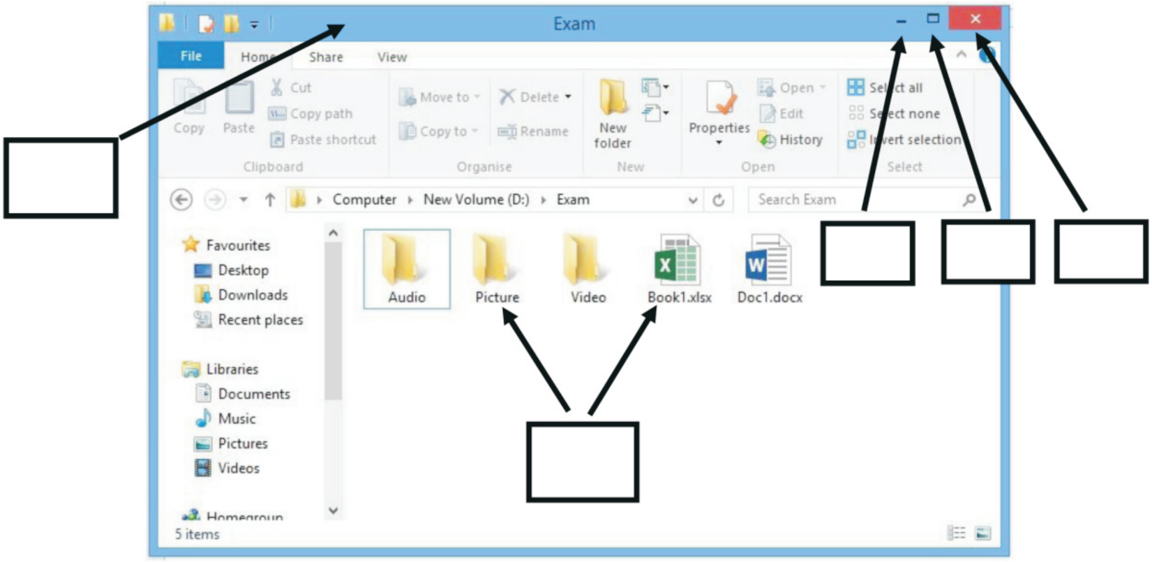

(ලකුණු 2 x 5 =10)

agaram.lk